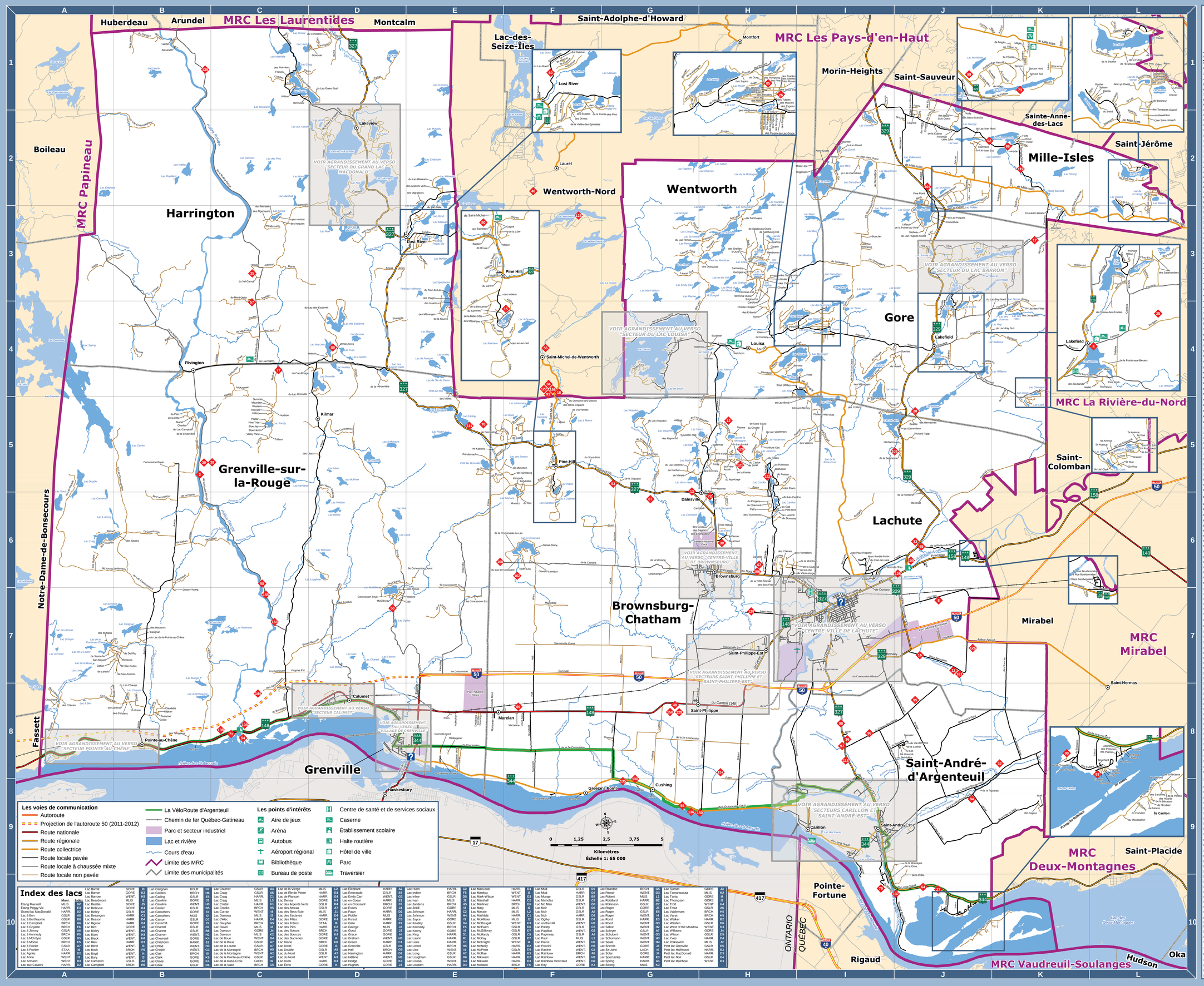

Index des lacs

| | Mun. | Index | | |

Index des voies de communication

Les abréviations: BRCH = Brownsburg-Chatham - GORE = Gore - GRVL = Grenville - GSLR = Grenville-sur-la-Rouge - HARR. = Harrington - LACH. = Lachute - MLIS = Mille-Isles - STAA = Saint-André-d'Argenteuil - WENT. = Wentworth

		Recto	Verso
1re Concession	GSLR	B4	
11e Rue	GORE	B4	
1e Avenue	GRVL	B4	
1e Avenue	GRVL	B4	
1e Avenue	HARR	B4	
1e Avenue Nord	GSLR	B4	
1e Rue Est	GORE	B4	
2e Avenue	GRVL	B4	
2e Avenue	GRVL	B4	
2e Avenue	HARR	B4	
2e Concession	GSLR	B4	
2e Rue	GORE	B4	
2e Rue Est	GORE	B4	
27, Route	HARR	B4	
327, Route	GSLR	B4	
329, Route	GSLR	B4	
329, Route	MLIS	B4	
3e Avenue	GRVL	B4	
3e, Route	GSLR	B4	
3e Avenue	HARR	B4	
3e Rue	GORE	B4	
4e Avenue	HARR	B4	
4e Concession	GSLR	B4	
4e Rue	GORE	B4	
50, Autoroute	GSLR	B4	
55, Autoroute	BRCH	B4	
56, Autoroute	GSLR	B4	
5e Avenue	HARR	B4	
5e Rue	GORE	B4	
6e Concession Est	GSLR	B4	
6e Concession Ouest	GSLR	B4	
6e Rue	GORE	B4	
7e Concession	GSLR	B4	
7e Rue	GORE	B4	
8e Rue	GORE	B4	
Acres, Chemin	WENT	B4	
Aéroport, Boulevard de l'	LACH	B4	
Agnes, Chemin	GORE	B4	
Aigles, Chemin des	GORE	B4	
Allaige, Chemin	BRCH	B4	
Alexander, Chemin	HARR	B4	
Alexandre, Rue	LACH	B4	
Allaire, Chemin des	LACH	B4	
Allen, Rue de l'	BRCH	B4	
Allen, Rue	BRCH	B4	
Allison, Chemin	GORE	B4	
Allouettes, Rue des	GORE	B4	
Alpine, Rue	BRCH	B4	
Amisco, Chemin	MLIS	B4	
Amy, Chemin des	MLIS	B4	
Anderson, Chemin	HARR	B4	
Anicos, Chemin des	HARR	B4	
Anicos, Rue de l'	STAA	B4	
Anicos, Chemin de l'	HARR	B4	
Anderson, Rue d'	BRCH	B4	
André, Chemin	MLIS	B4	
Angers, Chemin	MLIS	B4	
Anne, Rue	BRCH	B4	
Anne, Chemin	WENT	B4	
Anne Est, Rue	GORE	B4	
Annette, Chemin	GORE	B4	
Anne, Rue	BRCH	B4	
Arc-en-ciel, Rue de l'	BRCH	B4	
Arcs, Rue des	GORE	B4	
Argenteuil, Avenue d'	LACH	B4	
Arnold, Rue	LACH	B4	
Arnold, Chemin	HARR	B4	
Aspens-Verts, Chemin des	HARR	B4	
Arthur-Gauvin, Rue	BRCH	B4	
Arthur-Sauvé, Route	BRCH	B4	
Arthurs-Ouest, Chemin	BRCH	B4	
Aubin, Rue	BRCH	B4	
Aubuchon, Rue	GSLR	B4	
Aubry, Rue	GSLR	B4	
Aviony, Chemin d'	HARR	B4	
Avinimore, Chemin d'	HARR	B4	
Axe, Rue	BRCH	B4	
Axe, Chemin de l'	WENT	B4	
B			
Babbling Brook, Chemin	HARR	B4	
Bach, Chemin	WENT	B4	
Baie-Campbell, Chemin de la	HARR	B4	
Baie-Grenville, Chemin de la	GSLR	B4	
Baie-Verte, Chemin	GSLR	B4	
Baines, Sentier	GORE	B4	
Ball, Rue	STAA	B4	
Barb, Rue	BRCH	B4	
Barton, Chemin	HARR	B4	
Bates, Chemin	HARR	B4	
Barnet, Chemin	MLIS	B4	
Barrage, Rue du	STAA	B4	
Barrette, Chemin	GORE	B4	
Bartlett, Chemin	GORE	B4	
Basden, Rue	BRCH	B4	
Bates, Chemin	HARR	B4	
Bay View, Rue	GSLR	B4	
Beach, Chemin	GSLR	B4	
Beach, Rue	GSLR	B4	
Beattie, Chemin	GORE	B4	
Beaubien, Chemin	HARR	B4	
Beaulieu, Chemin	WENT	B4	
Bécancour, Rue de la	STAA	B4	
Beca-Sox-Est, Chemin des	MLIS	B4	
Beca-Sox-Ouest, Chemin des	MLIS	B4	
Bedard, Rue	BRCH	B4	
Beaudry, Chemin	GSLR	B4	
Beaucoron, Rue de la	STAA	B4	
Beca-Sox-Est, Chemin des	MLIS	B4	
Beca-Sox-Ouest, Chemin des	MLIS	B4	
Bedard, Rue	BRCH	B4	
Beaudry, Chemin	GSLR	B4	
Beaucoron, Rue de la	STAA	B4	
Beaudoin, Chemin	WENT	B4	
Bellevue, Rue de la	GSLR	B4	
Bellevue, Rue	STAA	B4	
Bellingham, Rue	LACH	B4	
Belvédère, Chemin du	MLIS	B4	
Belvédère, Rue	GSLR	B4	
Belvédère, Rue du	BRCH	B4	
Belvédère, Rue du	STAA	B4	
Benjamin, Rue	LACH	B4	
Bennett, Chemin	WENT	B4	
Bennett, Rue	GORE	B4	
Berge, Rue de la	GSLR	B4	
Berlin, Rue de	BRCH	B4	
Bernard, Rue	LACH	B4	
Bernard, Rue	BRCH	B4	
Bernard, Rue	STAA	B4	
Berry, Rue	LACH	B4	
Bernard, Rue	LACH	B4	
Bernard, Rue	STAA	B4	
B-et-B, Rue	GORE	B4	
Bethany, Chemin	LACH	B4	
Bethany, Chemin	LACH	B4	
Betts, Chemin	BRCH	B4	
Bigras, Chemin	HARR	B4	
Bigras, Rue	BRCH	B4	
Bilodeau, Rue	BRCH	B4	
Birch, Chemin	MLIS	B4	
Birch, Rue	GORE	B4	
Bishop, Chemin	HARR	B4	
Bishop, Chemin	HARR	B4	
Bissonnette, Rue	MLIS	B4	
Black, Chemin	MLIS	B4	
Blackburn, Rue	GORE	B4	
Blanchard, Rue	GORE	B4	
Blériot, Rue	LACH	B4	
Blue Jay, Chemin	GSLR	B4	
Blue Jay, Rue	GSLR	B4	
Bolail, Chemin	GSLR	B4	
Bolail, Chemin du	GSLR	B4	
Bolail, Chemin du	MLIS	B4	
Bolail, Rue du	GSLR	B4	
Bolail, Rue	GSLR	B4	
Bolail, Rue du	GSLR	B4	
Bolail, Rue du	GSLR	B4	
Bolail, Rue du